



## คู่มือการพิมพ์ใบรับรองการขึ้นทะเบียนเกษตรกรผู้เลี้ยงสัตว์ออนไลน์

สำหรับเกษตรกร

ศูนย์เทคโนโลยีสารสนเทศและการสื่อสาร กรมปศุสัตว์

ระบบทะเบียนเกษตรกรผู้เลี้ยงสัตว์

<http://eregist.dld.go.th>

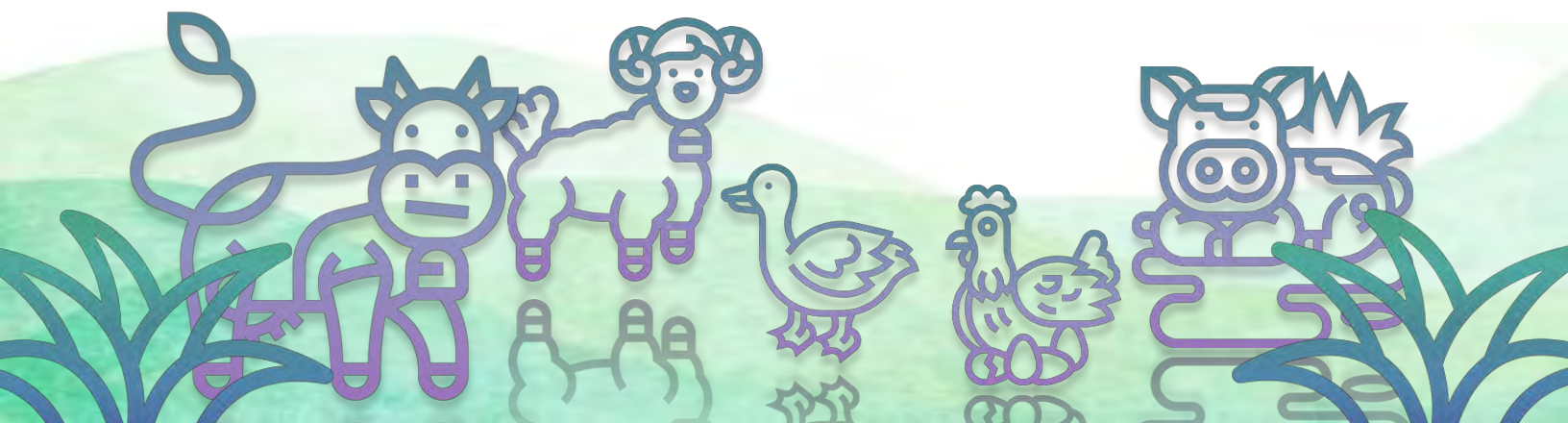

### สำหรับเกษตรกร

1. ทำการเปิดเว็บเบราว์เซอร์ Google Chrome จากนั้นพิมพ์ URL: <http://eregist.dld.go.th> เพื่อเข้าใช้งานระบบทะเบียนเกษตรกรผู้เลี้ยงสัตว์ (DLD e-Regist)

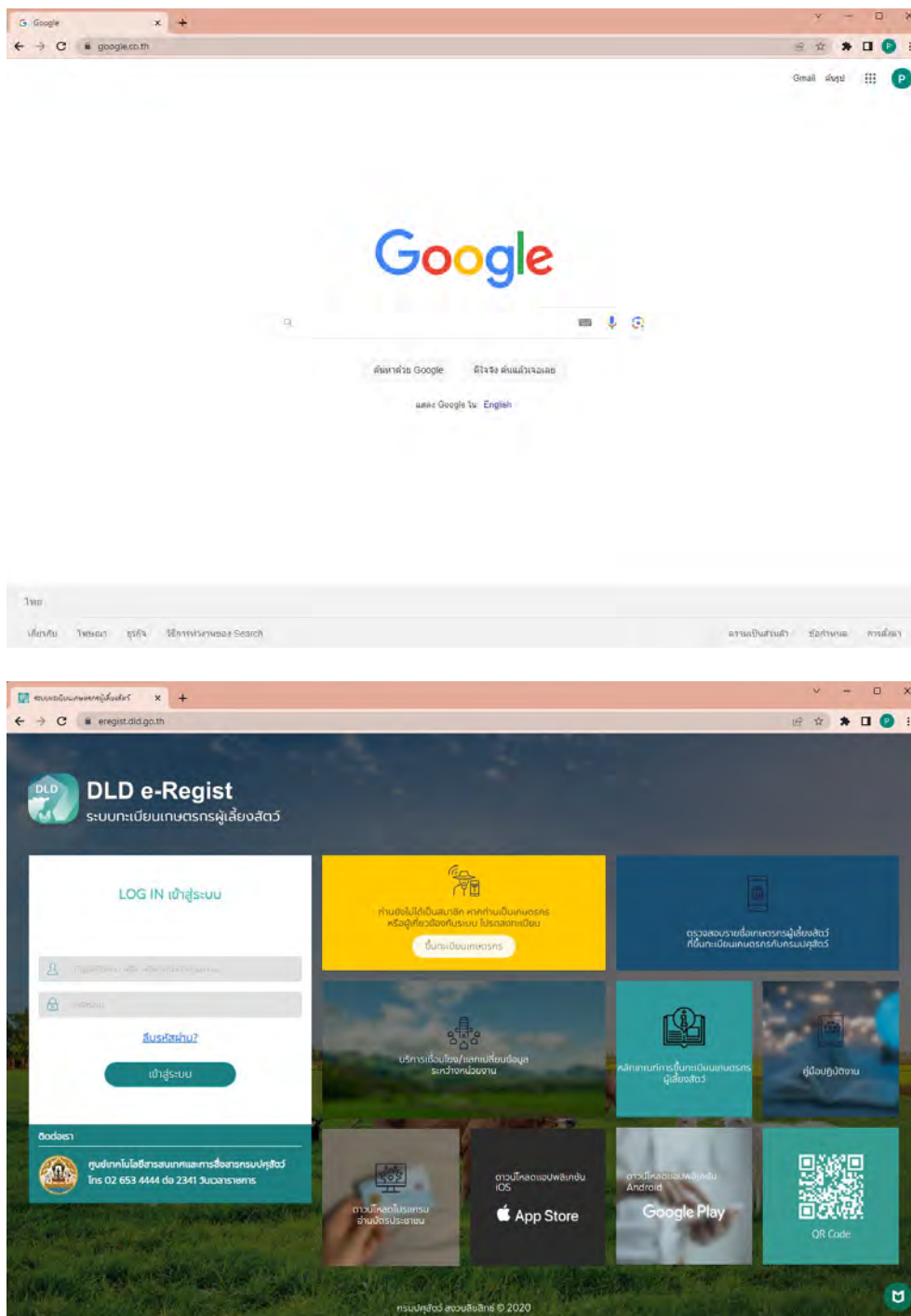

2. เลขตรกรรอกบัญชีผู้ใช้งาน และรหัสผ่าน เพื่อ Login เข้าใช้งานระบบทะเบียนเกษตรกรผู้เลี้ยงสัตว์ (DLD e-Regist) จากนั้นกดปุ่ม “เข้าสู่ระบบ”

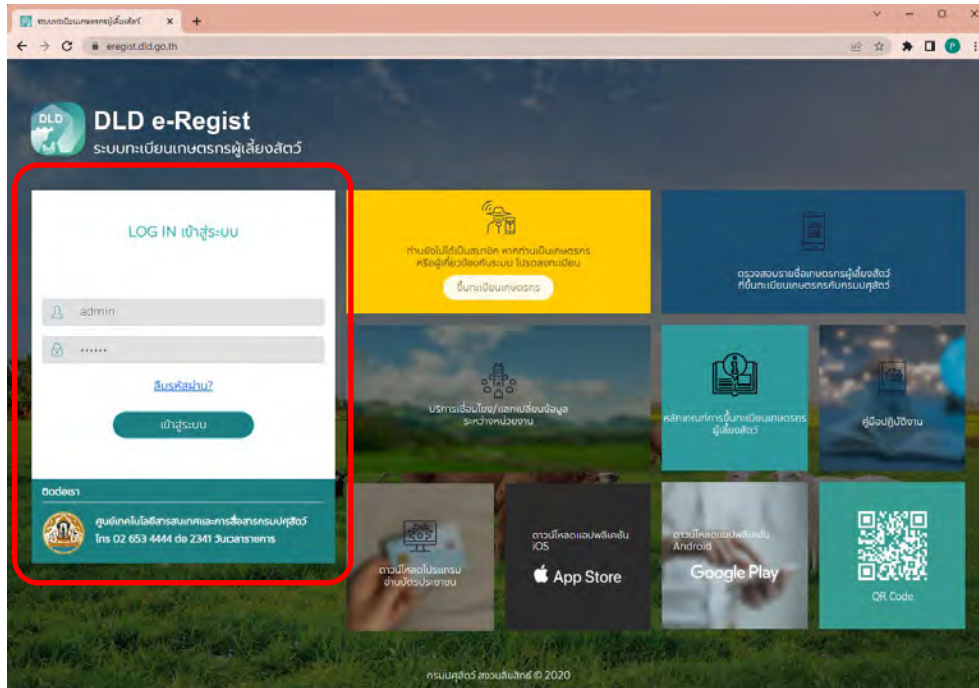

3. คลิกที่ปุ่มพิมพ์ใบรับรอง

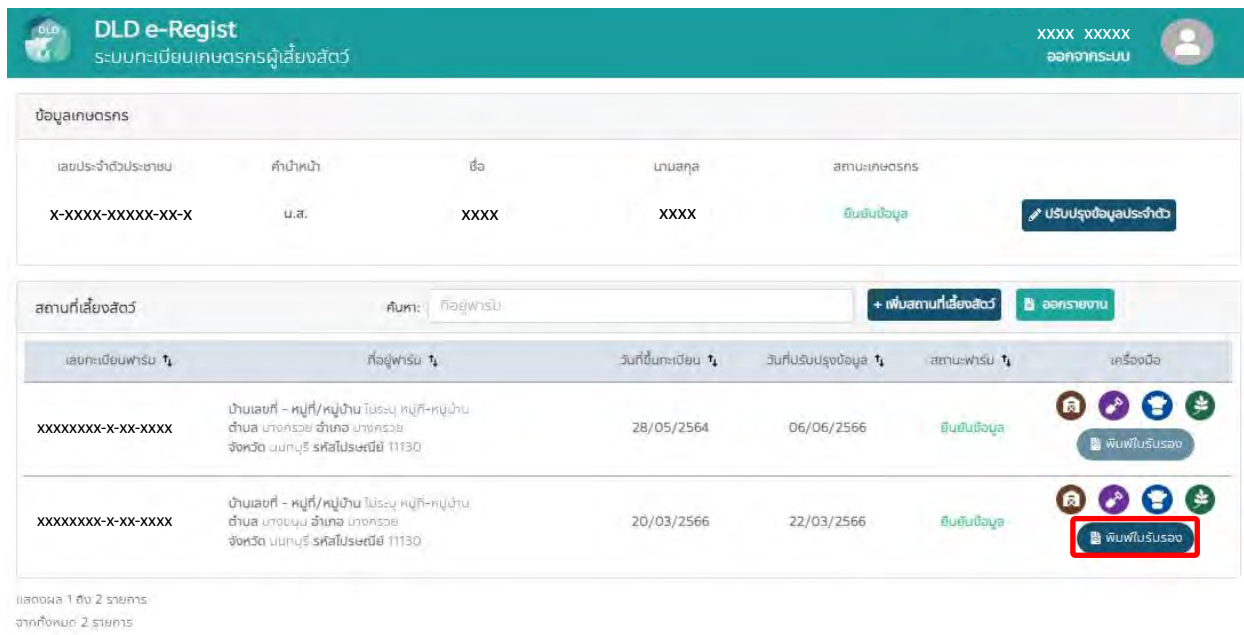

\*หมายเหตุ ใช้ได้กับเว็บเบราว์เซอร์เท่านั้น





ข้อ 4 จำนวนผู้สมัคร					
ชนิด	จำนวนผู้สมัคร (ตัว)	ชนิด	จำนวนผู้สมัคร (ตัว)	ชนิด	จำนวนผู้สมัคร (ตัว)
<b>1. โดรน</b>		<b>4. อากาศยาน</b>		<b>8. นก</b>	
1.1 โดรนชนิด A		4.1 อากาศยานชนิด A		8.1 นก	
- 1) ผู้		4.2 อากาศยานผู้		8.2 นก	
2) นก		1) พอลิเมอร์		- นกชนิดอื่นและนก	
- นกชนิดอื่นและนก		2) เมทัล		- นกชนิดอื่นและนก	
- นกชนิดอื่นและนก		3.4 อากาศยานผู้		<b>9. นกชนิดอื่น</b>	
1.2 โดรนชนิด B		1) อากาศยานผู้และนก		1) นกชนิดอื่น	
1) ผู้		2) อากาศยานผู้และนก		2) นกชนิดอื่น	
2) นก		4.4 อากาศยาน		<b>10. นกชนิดอื่นๆ</b>	
- นกชนิดอื่นและนก		4.5 อากาศยาน		10.1 นก	
- นกชนิดอื่นและนก		<b>5. นก</b>		10.2 นก	
1.3 โดรนชนิด C		5.1 นกชนิดอื่น		10.3 นก	
1) ผู้		5.2 นกชนิดอื่น		10.4 นก	
2) นก		5.3 นกชนิดอื่น (นก)		10.5 นก	
- นกชนิดอื่นและนก		5.4 นก (นก)		10.6 นก	
- นกชนิดอื่นและนก		5.5 นก (นก)		10.7 นก	
1.4 โดรน		5.6 นก (นก)		10.8 นก	
		5.7 นก (นก)		10.9 นก	
<b>2. โดรน</b>		5.8 นก (นก)		10.10 นก	
2.1 โดรน		<b>6. นก</b>		10.11 นก	
1) ผู้		6.1 นก		10.12 นก	
2) นก		6.2 นก		10.13 นก	
- นกชนิดอื่นและนก		6.3 นก		10.14 นก	
- นกชนิดอื่นและนก		6.4 นก		10.15 นก	
2.2 นกชนิดอื่นและนก		6.5 นก		10.16 นก	
<b>3. กระบี่</b>		<b>7. นก</b>		11.....	
3.1 กระบี่ชนิด		7.1 นก		12.....	
1) ผู้		11 ผู้		13.....	
2) นก		2) นก		14.....	
- นกชนิดอื่นและนก		- นกชนิดอื่นและนก		15.....	
- นกชนิดอื่นและนก		- นกชนิดอื่นและนก		16.....	
3.2 กระบี่ชนิด		7.2 นก		17.....	
1) ผู้		11 ผู้		18.....	
2) นก		2) นก		19.....	
- นกชนิดอื่นและนก		- นกชนิดอื่นและนก		20.....	
- นกชนิดอื่นและนก		- นกชนิดอื่นและนก		21.....	

**วันที่พิมพ์ใบรับรองการขึ้นทะเบียนเกษตรกรผู้เลี้ยงสัตว์**  
วันที่ 1 มกราคม พ.ศ. 2566



กรมปศุสัตว์  
DLD e-Regist  
ระบบทะเบียนเกษตรกรผู้เลี้ยงสัตว์  
<https://eregist.dld.go.th>

